

NiceAcces

Funcionalidades destacables

- Captura de entradas y salidas de personal
 - Terminales inteligentes interactivos
 - On line, servicios locales y On line con Central
 - Trabaja incluso sin comunicación con central y re-sincroniza cuando esté disponible la comunicación.

- Identificación por huella dactilar y/o tarjeta/llavero RFID de proximidad
 - Opcional Huella Dactilar, tarjetas y llaveros RFID.

- Posibilidad indicación de incidencias
 - Indicación en propio terminal de presencia
 - Por el propio interesado

- Posibilidad de indicación de dedicación a tareas
 - Indicación en propio terminal de presencia
 - Por el propio usuario

- Gestión Centralizada multipuesto
 - La información es recolectada automática y permanentemente
 - El mantenimiento de datos personales y estados mantenibles desde central

- BBDD distribuida y centralizada
 - Cada estación dispone de BBDD propia para trabajo sin comunicación central.
 - Central automática y permanentemente recoge y mantiene toda la información.

- Obtención de informes y listados de presencia por periodos, personas, delegaciones, departamentos, etc.



Descripción General

NiceAcces V1601

- Sistema de control de presencia, para registro, control de horarios y tiempos dedicados, por personal/trabajadores.
- Sistema de puntos de control inteligentes con acceso a server central on-line.
- Control por centros y departamentos, con cantidad de puntos de control deseados.
- Control y detección seleccionable adaptable a cualquier sistema de identificación:
 - Tarjetas de proximidad, Radiofrecuencia RFID
 - Huellas dactilares

Punto de control. Terminal inteligente modular.

- Controlador basado en plataforma Microsoft Windows
- Pantalla táctil
- Carcasa metálica.
- Posible conexión wifi, sin necesidad de cablear hasta el punto de control.
- Conexión directa a servidor central.
- Posible trabajar off-line, con base de datos replicada y transferencia datos cuando se recupera conexión.
- Posibilidad de solo registro de E/S, y posibilidad de indicación de cambios de tarea o imputación, además de incidencias.
- Inclusión de Indicadores de tipo de ausencia/incidencia
- Lectura por tipo/s de dispositivo/s seleccionado/s: Tarjetas proximidad Rfid, Huellas dactilares
- Visualización de avisos y errores en pantalla usuario en marcaje.

Gestión

- Aplicación de back office para gestión y mantenimiento del sistema.
- Definición y control de puntos de marcaje.



- Empresas múltiples.
- Centros y Departamentos para asociar personas/trabajadores.
- Subdepartamentos para agrupaciones en departamentos amplios.
- Personas, datos básicos y de reconocimiento.
- Control de estados de personas, alta, activos, baja, vacaciones, etc.
- Registro y seguimiento de incidencias/ausencias y marcajes manuales.
- Tareas definibles, con selecciones controladas y autorización a indicación tareas o no a cada usuario.
- Consulta, informes y resúmenes de presencia. Por persona e intervalos de fechas.
- Informes/listados resúmenes dedicación, por persona, empresa, centros, departamentos, tareas, incidencias, etc. Por mes,
- Consultas con rejillas de datos, filtrables y clasificables, con salidas a papel, Pdf, Excel, Word y otros formatos
- Enlace con terceros, otras aplicaciones.
- Aplicación integrable con otros programas de gestión existentes.

- Patrones horarios/calendarios, por grupos y por persona, generales y personalizados.
- Calendarios generales, lectivos, festivos y posibles horarios/ciclos.
- Horarios y tolerancias – Horarios atenuados
- Control faltas y retrasos
- Calculo horas Extra
- Resúmenes/informes por empresa, centro, departamento, subdepartament, tarea.
- Visión on-line de presentes y ausentes.

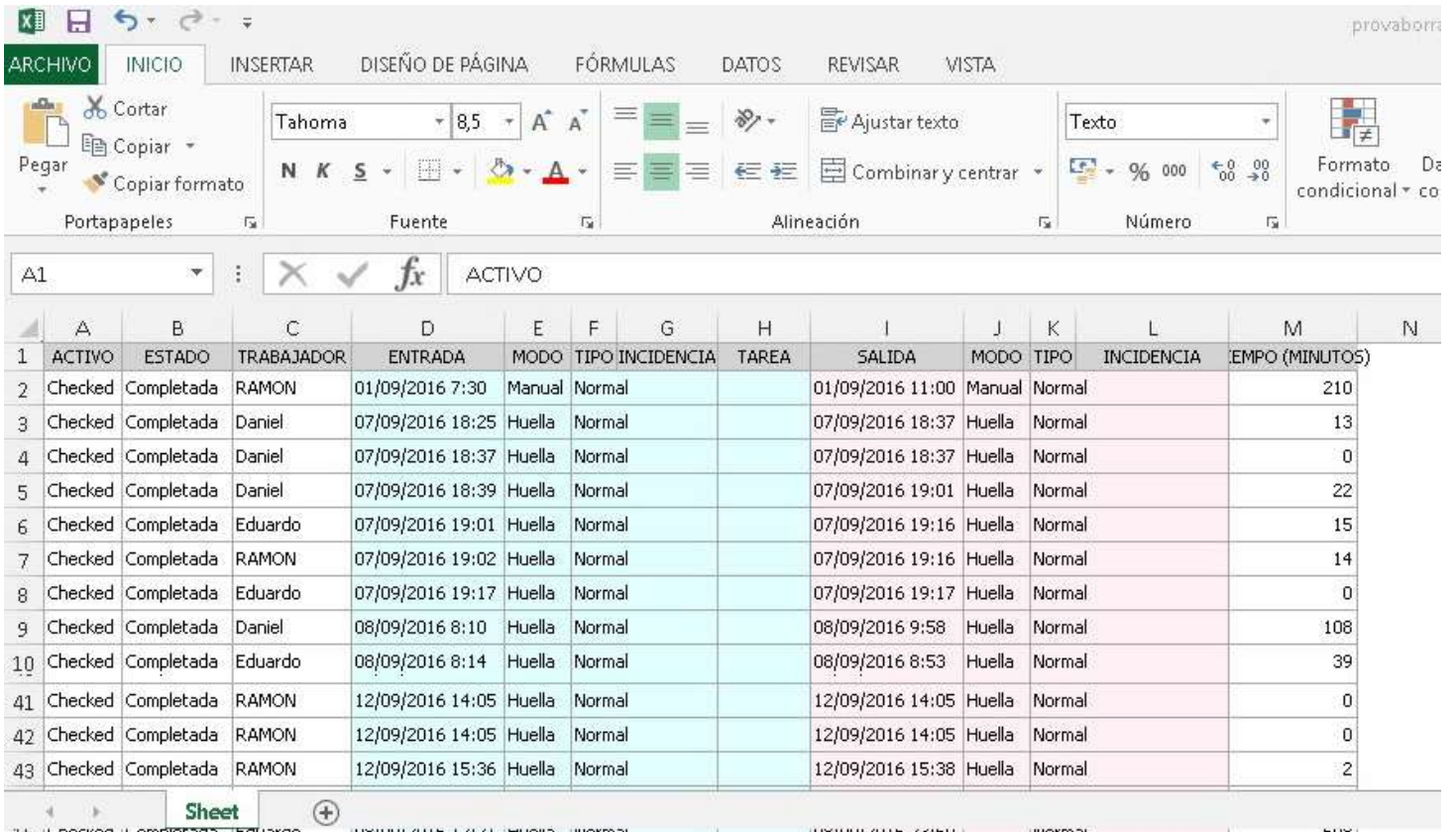

Anexo de imágenes aplicación.

	A	B	C	D	E	F	G	H	I	J	K	L	M	N
1	ACTIVO	ESTADO	TRABAJADOR	ENTRADA	MODO	TIPO INCIDENCIA	TAREA	SALIDA	MODO	TIPO	INCIDENCIA	EMPO (MINUTOS)		
2	Checked	Completada	RAMON	01/09/2016 7:30	Manual	Normal		01/09/2016 11:00	Manual	Normal		210		
3	Checked	Completada	Daniel	07/09/2016 18:25	Huella	Normal		07/09/2016 18:37	Huella	Normal		13		
4	Checked	Completada	Daniel	07/09/2016 18:37	Huella	Normal		07/09/2016 18:37	Huella	Normal		0		
5	Checked	Completada	Daniel	07/09/2016 18:39	Huella	Normal		07/09/2016 19:01	Huella	Normal		22		
6	Checked	Completada	Eduardo	07/09/2016 19:01	Huella	Normal		07/09/2016 19:16	Huella	Normal		15		
7	Checked	Completada	RAMON	07/09/2016 19:02	Huella	Normal		07/09/2016 19:16	Huella	Normal		14		
8	Checked	Completada	Eduardo	07/09/2016 19:17	Huella	Normal		07/09/2016 19:17	Huella	Normal		0		
9	Checked	Completada	Daniel	08/09/2016 8:10	Huella	Normal		08/09/2016 9:58	Huella	Normal		108		
10	Checked	Completada	Eduardo	08/09/2016 8:14	Huella	Normal		08/09/2016 8:53	Huella	Normal		39		
41	Checked	Completada	RAMON	12/09/2016 14:05	Huella	Normal		12/09/2016 14:05	Huella	Normal		0		
42	Checked	Completada	RAMON	12/09/2016 14:05	Huella	Normal		12/09/2016 14:05	Huella	Normal		0		
43	Checked	Completada	RAMON	12/09/2016 15:36	Huella	Normal		12/09/2016 15:38	Huella	Normal		2		





Version 2.19

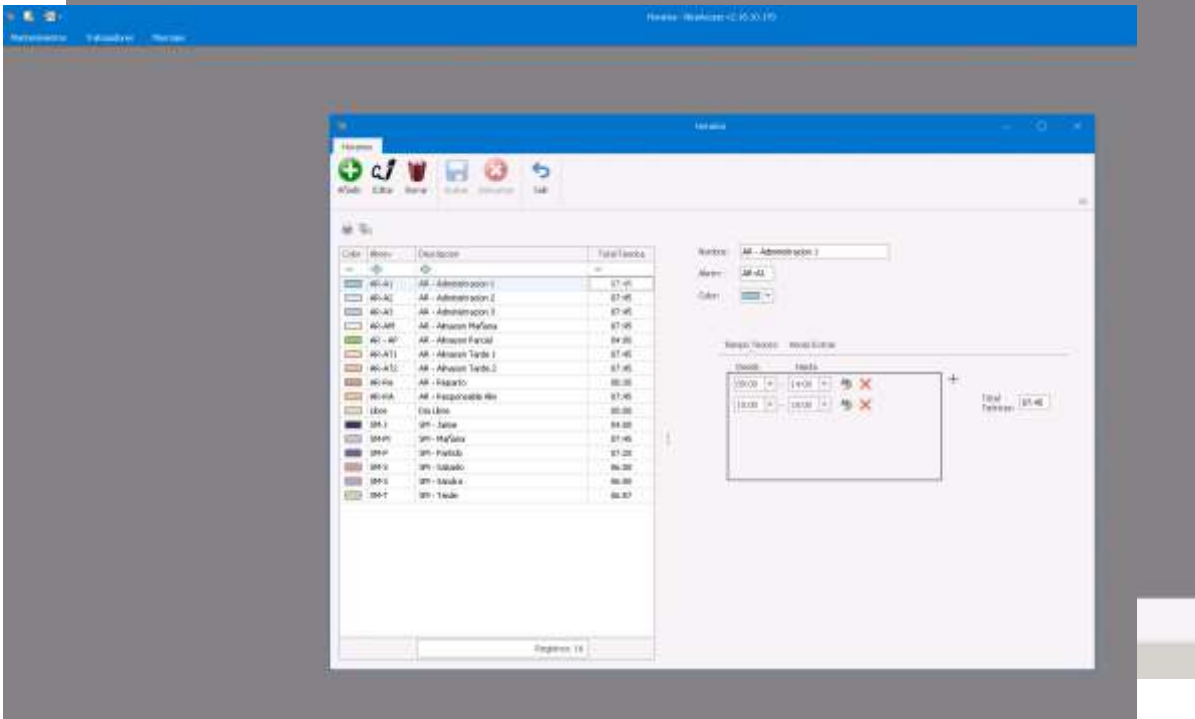
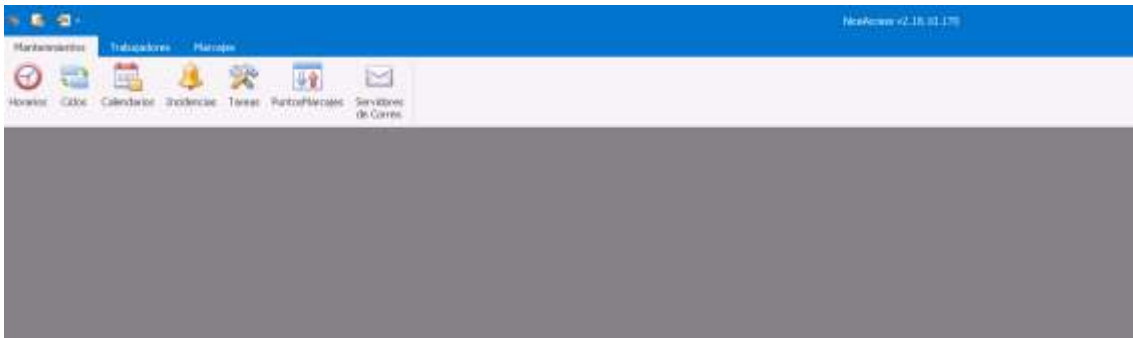

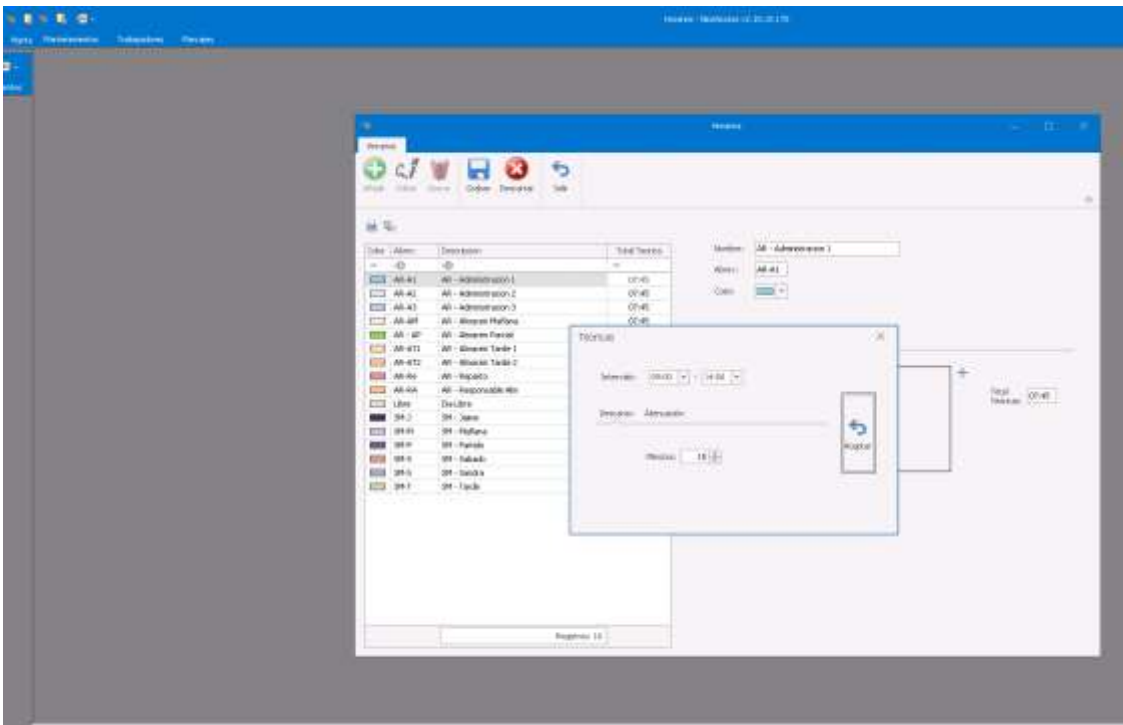

The screenshot shows the main interface of the NiceAcces software. On the left, there is a tree view of users and departments. The main area displays a list of users with columns for 'Nombre', 'Apellido', 'Departamento', and 'Total Torneos'. A 'Torneos' dialog box is open in the center, showing a 'Seleccionar' dropdown menu, a 'Departamento' field, and a 'Repetir' button. The dialog box is used to manage or assign tournaments to users.

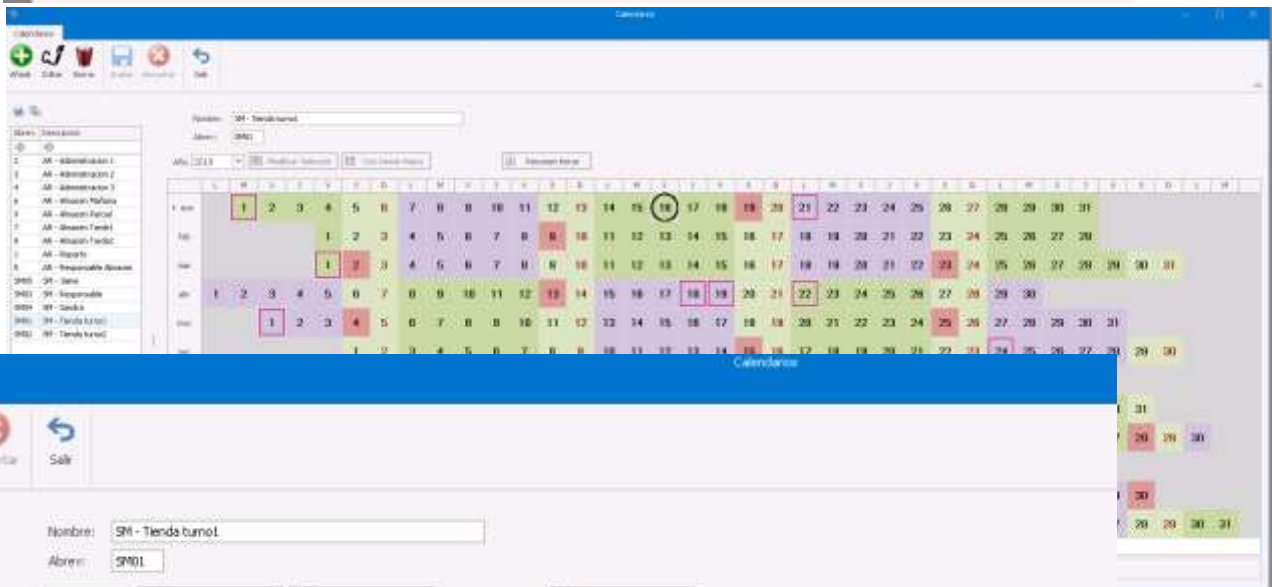

This screenshot shows the calendar view of the NiceAcces software. The calendar is for the year 2019 and displays the schedule for a specific user. The days are color-coded to represent different shifts or activities. The interface includes a navigation bar at the top with icons for home, calendar, and other functions. The calendar grid shows dates from January to December, with specific days highlighted in various colors (green, red, purple) to indicate the user's schedule.



This screenshot provides a detailed view of the calendar interface. The calendar is for the year 2019 and shows the schedule for a user named 'SM - Tienda turno1'. The days are color-coded to represent different shifts: green for 'Libre' (free), purple for 'SM-1', red for 'SM-5', and blue for 'SM-N'. A 'Detalle Día' dialog box is open, showing the details for the date 18/04/2019. The dialog box includes a 'Horario' dropdown menu set to 'SM - Mañana', a 'Festivo' checkbox, and two 'Aplicar' buttons. The calendar grid shows dates from January to December, with specific days highlighted in various colors to indicate the user's schedule.



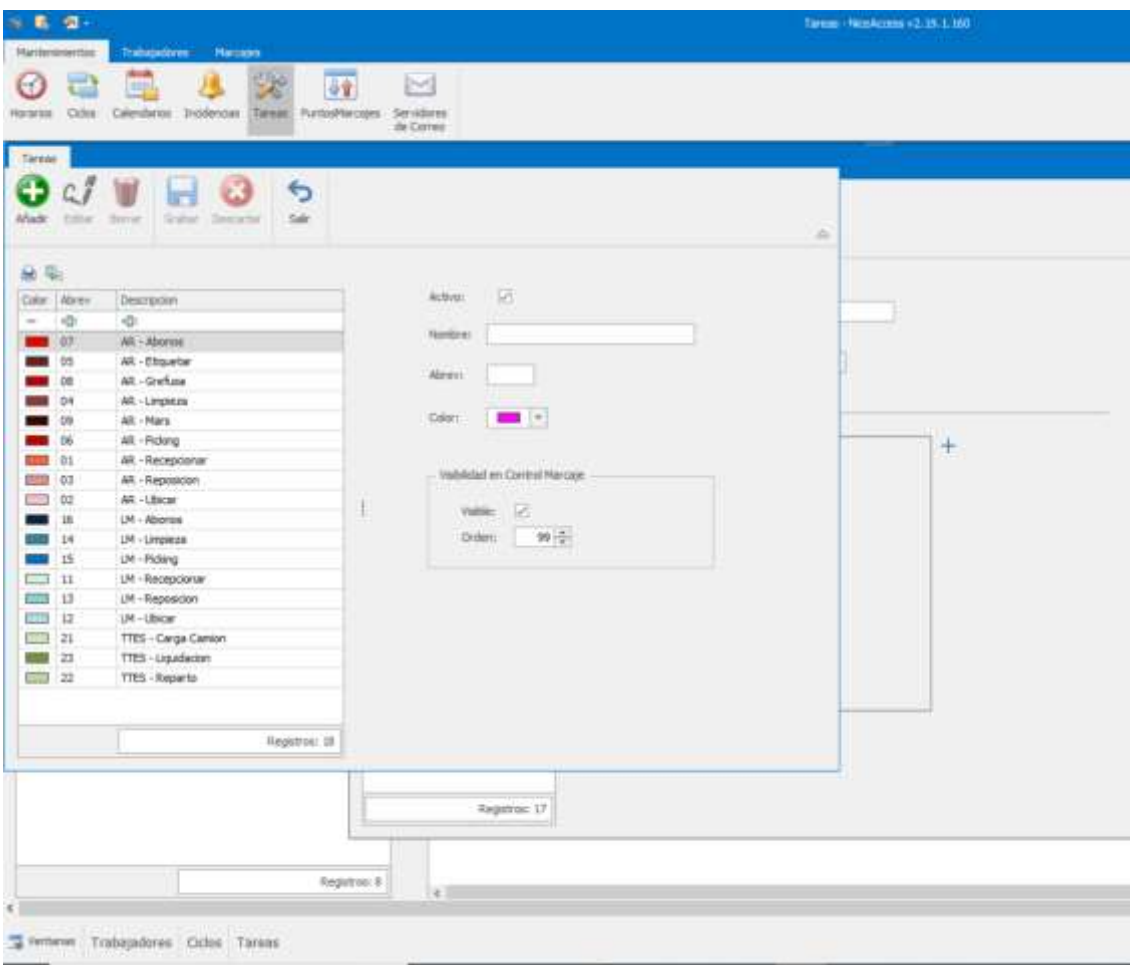
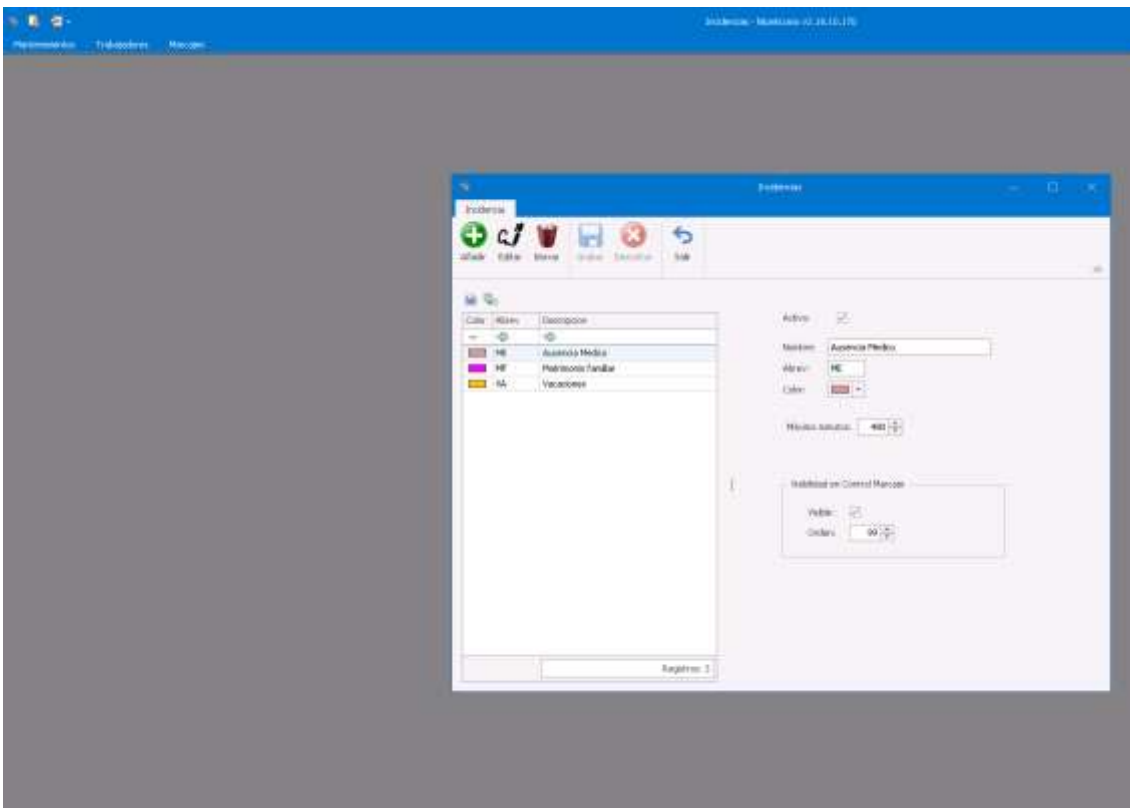

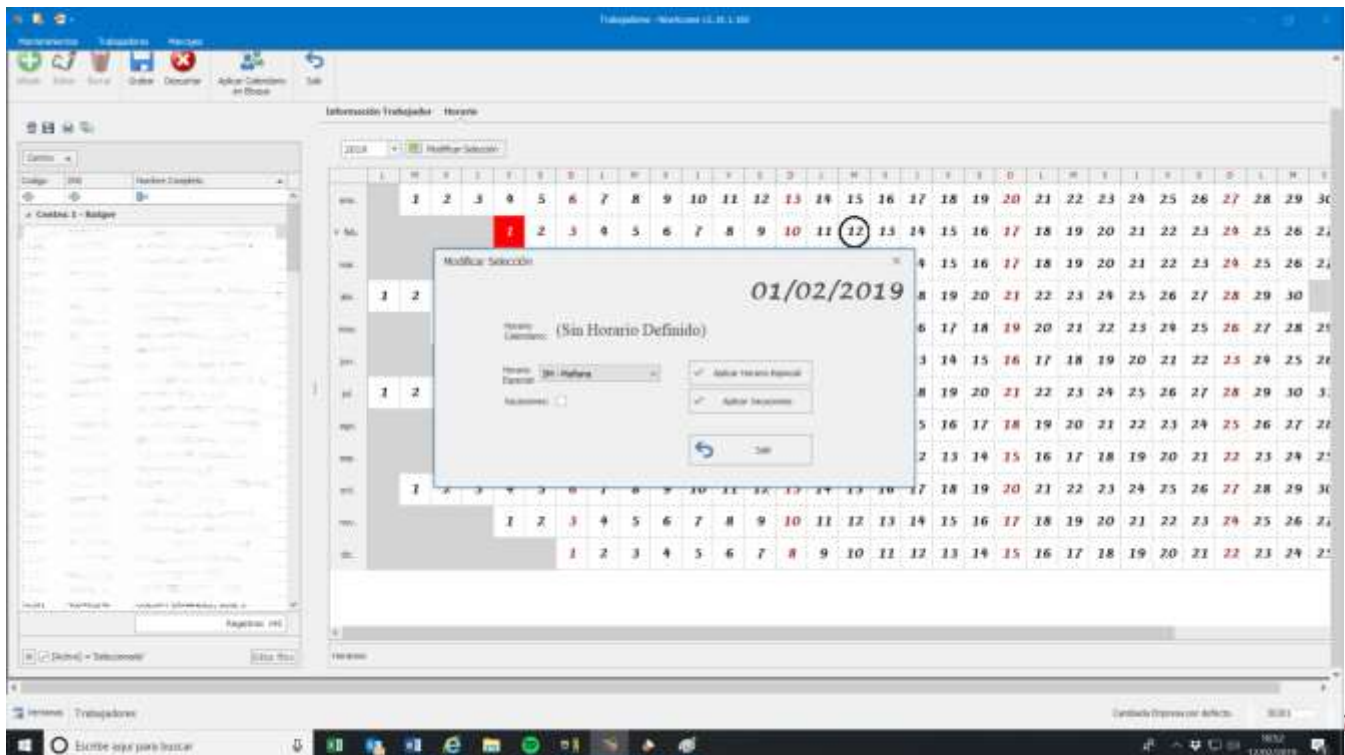
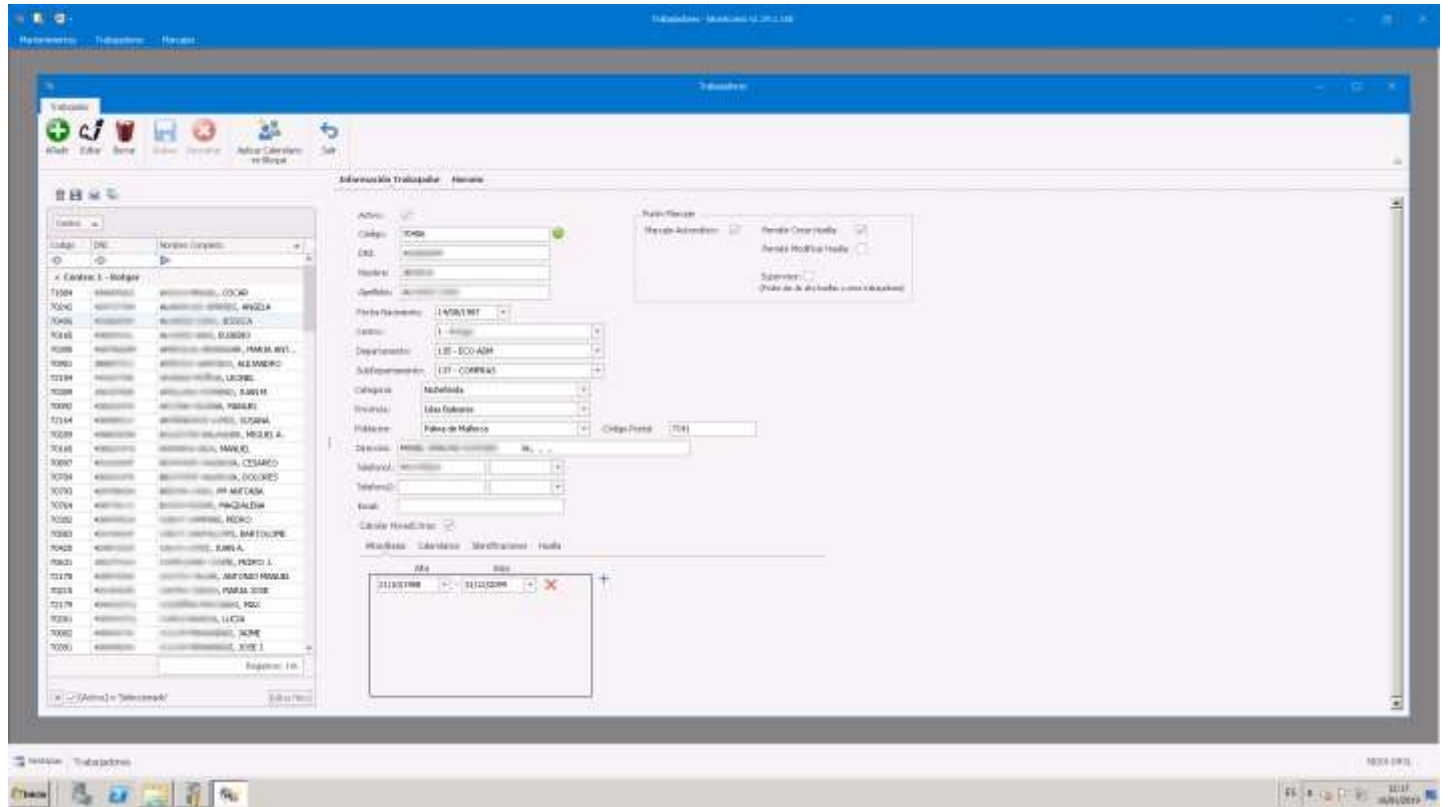

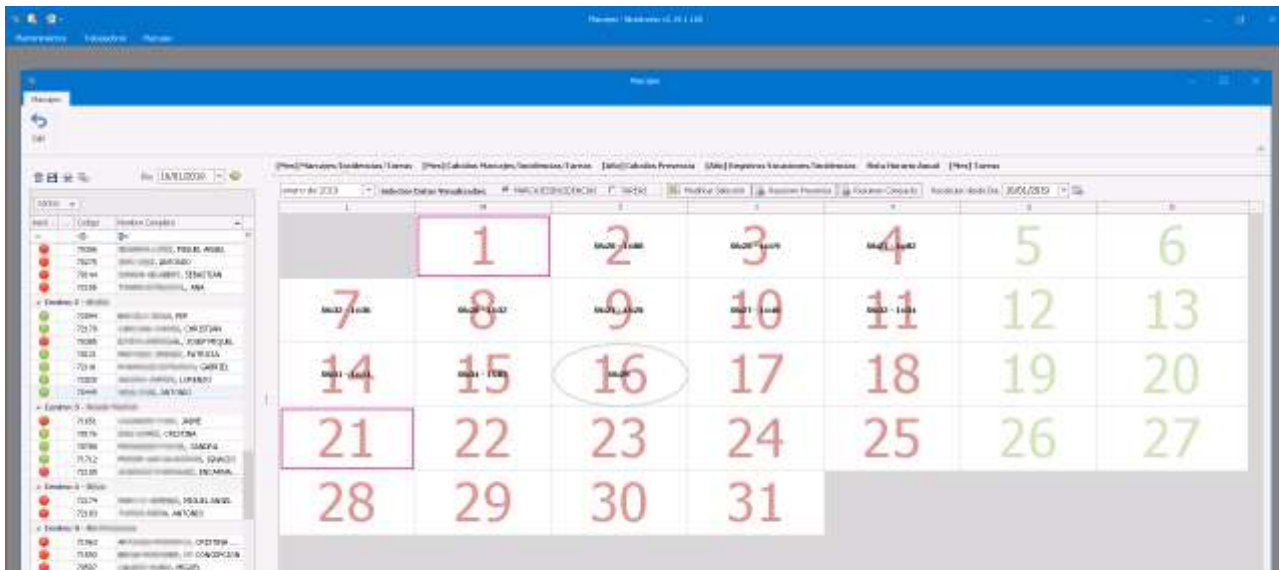

Calendar view for September 2019. The date 16 is circled in red. The date 21 is also highlighted with a red box. The interface includes a sidebar with a list of users and various menu options at the top.

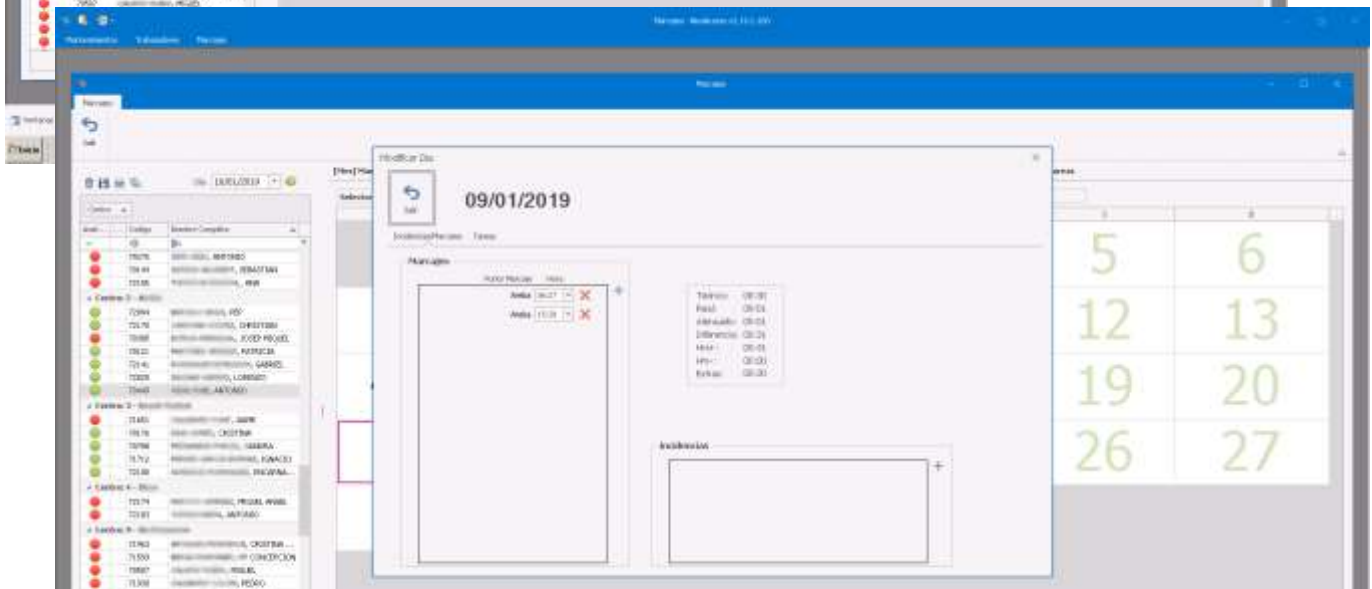

Calendar view for September 2019, showing a detailed view of the date 09/01/2019. The calendar shows dates from 5 to 27. The date 09/01/2019 is highlighted. The interface includes a sidebar with a list of users and various menu options at the top.

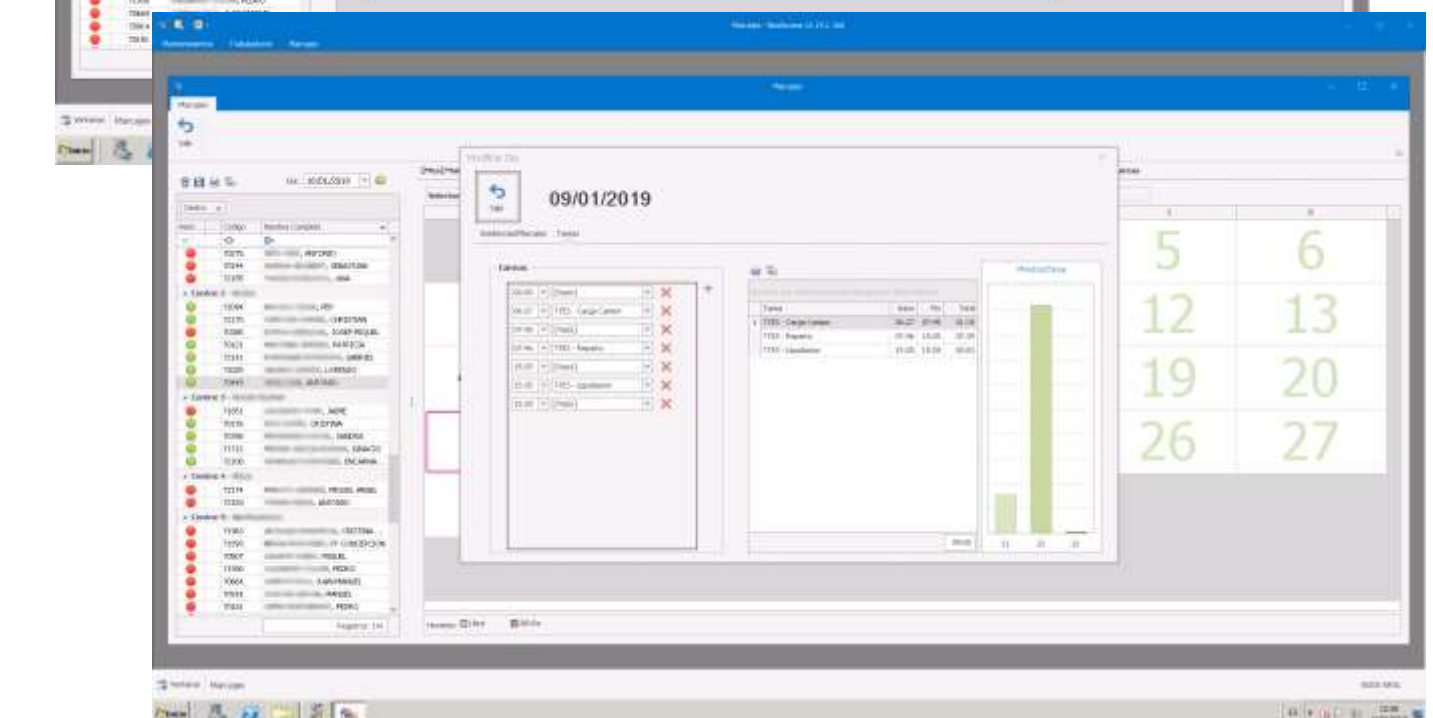

Calendar view for September 2019, showing a detailed view of the date 09/01/2019. The calendar shows dates from 5 to 27. The date 09/01/2019 is highlighted. The interface includes a sidebar with a list of users and various menu options at the top.

Reportes - Gestión de Recursos - Reportes

Reportes - Gestión de Recursos - Reportes

Mes: enero de 2019

Activo: **ARISA** Fecha de corte: **14 DE ENERO DE 2019**

Subjetos: **113 - TTES**

Nombre	MA	MI	VI	VI	VI	VI	TOTAL	OTROS	OTROS
RESERVA ANTICIPA (ARISA)	1	0.00	0.00	0.00	0.00	0.00	0.00	0.00	0.00
RESERVA ANTICIPA (ARISA)	1	0.00	0.00	0.00	0.00	0.00	0.00	0.00	0.00
TOTALES		1.00	0.00	0.00	0.00	0.00	1.00	0.00	0.00

Reportes - Gestión de Recursos - Reportes

Reportes - Gestión de Recursos - Reportes

Mes: enero de 2019

Activo: **ARISA** Fecha de corte: **14 DE ENERO DE 2019**

Subjetos: **113 - TTES**

Nombre	MA	MI	VI	VI	VI	VI	TOTAL	OTROS	OTROS
RESERVA ANTICIPA (ARISA)	1	0.00	0.00	0.00	0.00	0.00	0.00	0.00	0.00
RESERVA ANTICIPA (ARISA)	1	0.00	0.00	0.00	0.00	0.00	0.00	0.00	0.00
TOTALES		1.00	0.00	0.00	0.00	0.00	1.00	0.00	0.00

Reportes - Gestión de Recursos - Reportes

Reportes - Gestión de Recursos - Reportes

Mes: enero de 2019

Activo: **ARISA** Fecha de corte: **14 DE ENERO DE 2019**

Subjetos: **71651**

Nombre	MA	MI	VI	VI	VI	VI	TOTAL	OTROS	OTROS
RESERVA ANTICIPA (ARISA)	1	0.00	0.00	0.00	0.00	0.00	0.00	0.00	0.00
RESERVA ANTICIPA (ARISA)	1	0.00	0.00	0.00	0.00	0.00	0.00	0.00	0.00
TOTALES		1.00	0.00	0.00	0.00	0.00	1.00	0.00	0.00



Resumen de Tarifa

Inicio de 2011

Orden	Dependencia	Tipo	Código	Detalle	Tarifa	Ene																		
						01	02	03	04	05	06	07	08	09	10	11	12							
1	607	46	7006	RECIBOS-ESTADO-LOMBEC	1307				1344				1358											
2	607	46	7006	RECIBOS-ESTADO-LOMBEC	1308				1358				1372											
1	607	46	7006	RECIBOS-ESTADO-LOMBEC	1311	1325							1339											
2	607	46	7006	RECIBOS-ESTADO-LOMBEC	1312				1325				1339											
1	607	46	7006	RECIBOS-ESTADO-LOMBEC	1313	1327							1341											
2	607	46	7006	RECIBOS-ESTADO-LOMBEC	1314				1327				1341											
1	607	46	7006	RECIBOS-ESTADO-LOMBEC	1315	1329							1343											
2	607	46	7006	RECIBOS-ESTADO-LOMBEC	1316				1329				1343											
1	607	46	7006	RECIBOS-ESTADO-LOMBEC	1317	1331							1345											
2	607	46	7006	RECIBOS-ESTADO-LOMBEC	1318				1331				1345											
1	607	46	7006	RECIBOS-ESTADO-LOMBEC	1319	1333							1347											
2	607	46	7006	RECIBOS-ESTADO-LOMBEC	1320				1333				1347											
1	607	46	7006	RECIBOS-ESTADO-LOMBEC	1321	1335							1349											
2	607	46	7006	RECIBOS-ESTADO-LOMBEC	1322				1335				1349											
1	607	46	7006	RECIBOS-ESTADO-LOMBEC	1323	1337							1351											
2	607	46	7006	RECIBOS-ESTADO-LOMBEC	1324				1337				1351											
1	607	46	7006	RECIBOS-ESTADO-LOMBEC	1325	1339							1353											
2	607	46	7006	RECIBOS-ESTADO-LOMBEC	1326				1339				1353											
1	607	46	7006	RECIBOS-ESTADO-LOMBEC	1327	1341							1355											
2	607	46	7006	RECIBOS-ESTADO-LOMBEC	1328				1341				1355											

Total: 2011

Inicio de 2011



Datos Económicos

Concepto	Uds	Precio	Importe
Punto de control - Terminal inteligente modular - Windows 10 profesional Lector Huella Dactilar y Lector RFID 13,56 Mhz (Tarjetas y llaveros RFID) - Frontal con protección IP65 - Accesible en remoto	1,00	723,00	723,00
Software de control Terminal Presencia y comunicación con servidor	1,00	185,00	185,00

Aplicación Gestión Servidor Central

Un solo terminal aislado, con conexión a su base de datos, sin servidor	1,00	0,00	0,00
Terminales centralizados, coste por terminal	1,00	215,00	215,00

Instalación terminal E/S (fijación y conexión. Cableado ya debe existir)	1,00	30,00	30,00
Plataformado y configuración Terminal	1,00	90,00	90,00

Llavero identificación RFID (opcional)	1,00	4,00	4,00
Tarjeta identificación RFID (opcional)	1,00	0,70	0,70

----- Fin del documento.

